Город любим свой мы с детства –
Мурманском зовётся он.
Он становится всё лучше
С каждым годом, с каждым днём.
И Алёша на горе,
И морозы в сентябре,
А ещё сиянье в небе
И фонтан на озере.
Мурманск – город наш герой!
Мурманск – город твой и мой!

Ежегодно 4 октября Мурманск отмечает свой День рождения. Воспитанники детского сада и педагоги готовились к этому праздничному событию.

В группах работали творческие мастерские и книжные выставки, ребята готовили поздравительные открытки.

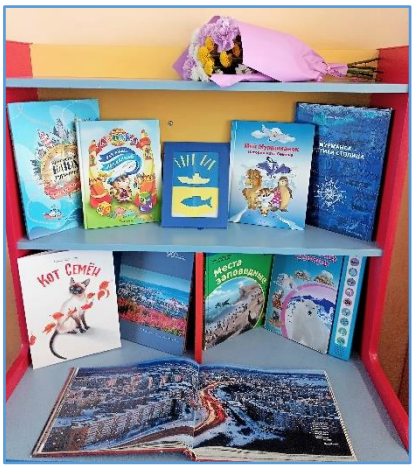

4 октября для ребят старшего дошкольного возраста прошло музыкальное тематическое занятие, посвящённое Дню рождения города Мурманска! На праздник к дошколятам пришёл весёлый Незнайка.

Ребята рассказывали Незнайке о достопримечательностях любимого города, читали стихи и пели песни о Мурманске, посмотрели видеоклип о родном крае, играли в оркестре на цветных колокольчиках, торжественно маршировали с флажками.

Вместе с нашим гостем дошколята приняли участие в спортивных эстафетах «Поймай рыбку» и «Лесной урожай».

Праздник прошёл очень увлекательно и интересно!
И завершился ярким флешмобом под названием "Салют"!

5 октября в музыкальном зале проходил конкурс чтецов «Мурманск в сердце моём». Ребята читали стихи о любимом городе, о заполярном крае и его северной природе.

На конкурс к детям пожаловал знаменитый Кот Семён. Пока заседало компетентное жюри конкурса, Семён поиграл с ребятами в любимые детские игры «Рыбаки и рыбки» и «Море волнуется».

Все участники конкурса были награждены грамотами, а в подарок получили книгу о невероятном путешествии Кота Семёна.

Всю неделю в детском саду ребята изучали Мурманск, рассматривали фотографии его достопримечательностей. Дети пели песни о родном городе и читали стихи. На выставках детских работ красовались улицы родного города и его северные пейзажи.

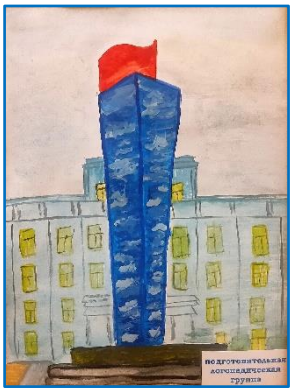

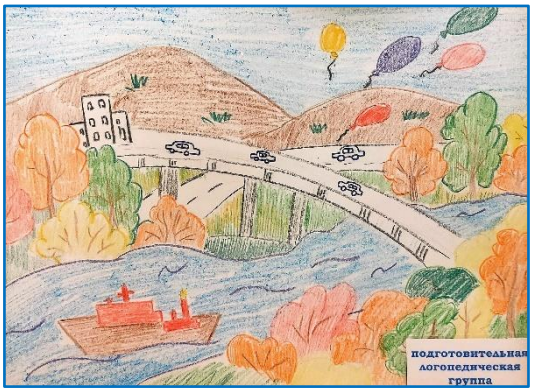

7 октября на площади Пять углов состоялся 28-ой легкоатлетический пробег «Мой Мурманск». Воспитанники нашего детского сада тоже приняли в нём участие.

Участники пробега получили памятные дипломы и сладкие подарки, а также заряд бодрости и хорошего настроения на целый день.

ПОЗДРАВЛЯЕМ ЛЮБИМЫЙ ГОРОД С ДНЁМ РОЖДЕНИЯ!